

FOLDBART BADEKAR

HOPFÄLLBART BADKAR · BRETTBART BADEKAR

BRUGERVEJLEDNING · BRUKSANVISNING · BRUKERVEILEDNING

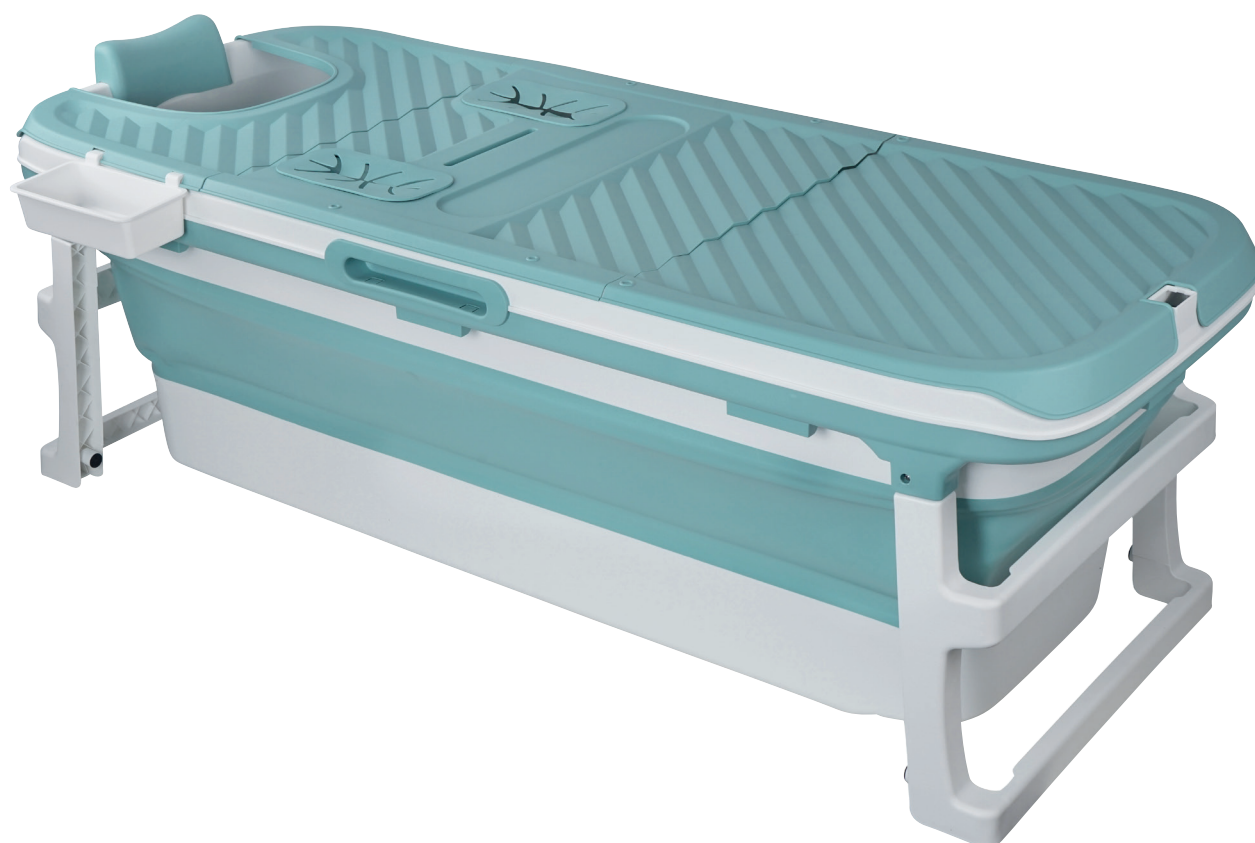

Indeholder · Innehåller · Inneholder

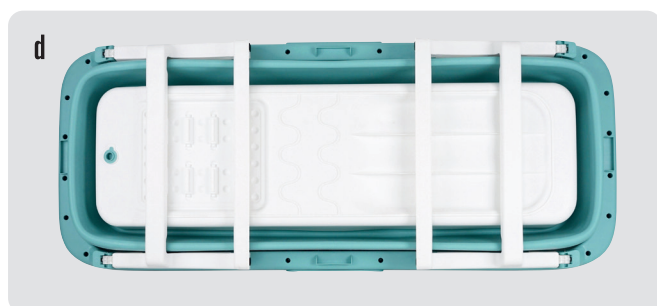
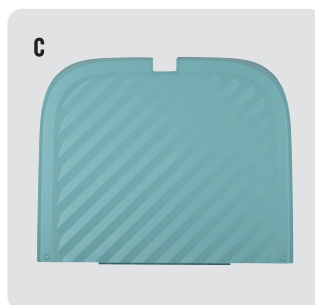
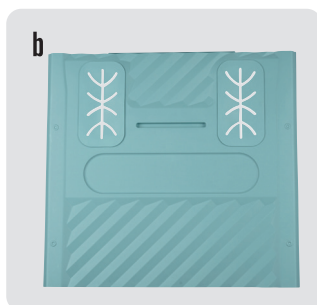
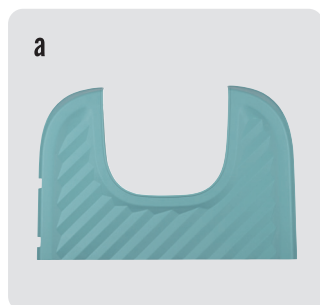

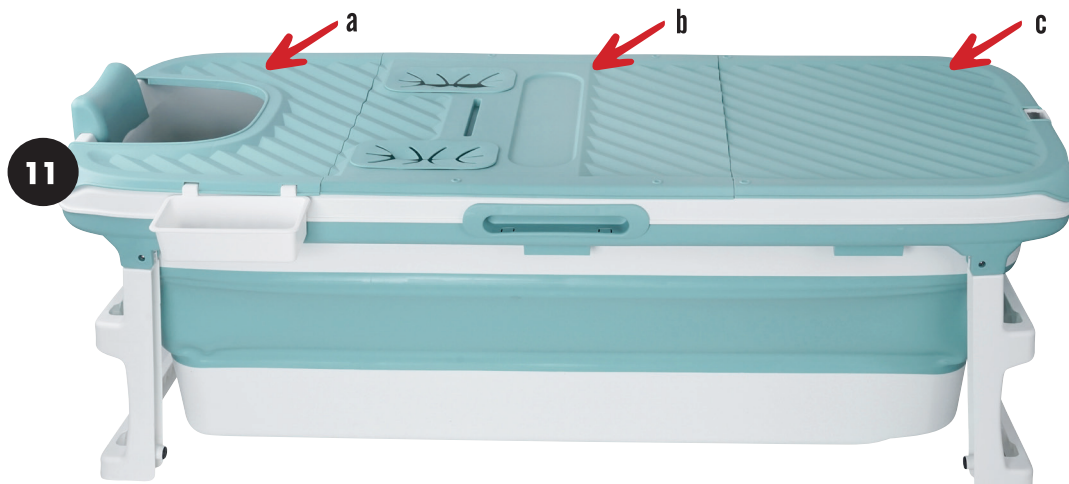
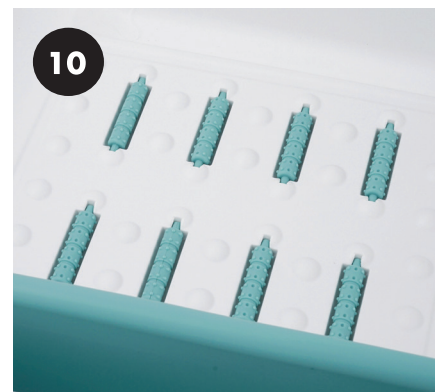
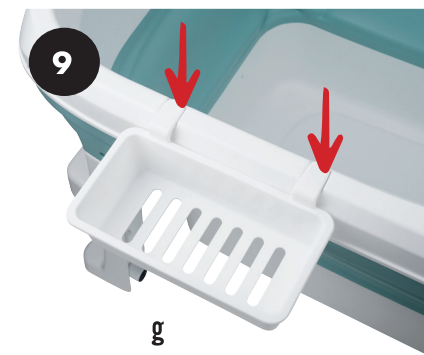
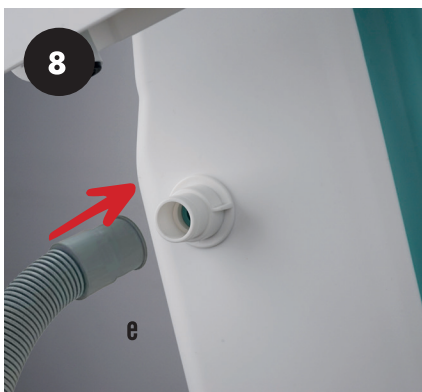
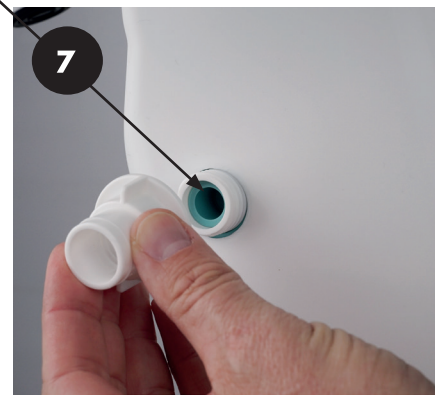
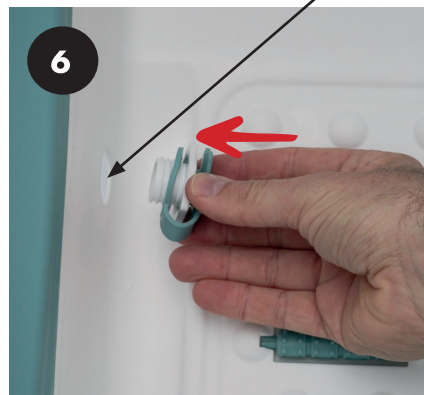

DK - Foldbart badekar

Vejledning for sikkerhed og anvendelse

Læs og forstå denne vejledning inden ibrugtagning af badekarret. Gem vejledningen til senere brug.

Anvend kun badekarret til det beskrevne formål. Badekarret er udelukkende til privat, indendørs eller udendørs brug.

Anvend aldrig badekarret på anden måde end anvist i denne vejledning. Afvigelser herfra kan resultere i personskade, farlige situationer og/eller skader på badekarret.

Størrelse: ca. 132 x 62,5 x 50 cm.

Materiale: PP-plast, TPE.

ADVARSEL!

- Udfør aldrig reparationer, modifikationer eller andre ændringer af produktet.
- Lad aldrig børn være alene i badekarret. Børn skal altid være under opsyn ved brug af badekarret.
- Placér altid badekarret på en jævnt underlag. Indendørs: klinker. Udendørs: (græs eller lignende). Må ikke opstilles udendørs på fliser, asfalt og andre hårde overflader.
- Undgå at badekarret kommer i kontakt med skarpe genstande (sten, grus mv.)
- Det er vigtigt at badekarret placeres præcist hvor det skal inden det fyldes med vand. Flyt aldrig et fyldt badekarret, da der er risiko for skader på bunden.
- Kontrollér altid badekarret for synlige skader før brug. Anvend aldrig et defekt/utæt badekar.
- Opsætning og fyldning af badekarret skal foretages af en voksen.
- Brug kun postevand i badekarret. Brug aldrig regnvand eller lignende.
- Tøm badekarret når det ikke er i brug. Badekarret påvirkes af sollys og temperaturer. Pak derfor altid badekarret sammen efter hvert brug.
- Stå aldrig op i badekarret.
- Undgå skoldning! Tilføj aldrig varmt vand mens badekarret anvendes. Stig ud af badekarret, og tilføj så mere varmt vand.
- Brug aldrig badekarrets ramme til at læne sig op ad eller sidde på. Brug nakkestøtten når badekarret anvendes.
- Bad aldrig mere end 15-30 minutter.

Opsætning

Pak badekarret ud af emballagen

1. Fold benene på badekarret (d) ud.
2. Vend badekarret om så det står stabilt på benene
3. Skub den fleksible bund nedad, så hele bunden er foldet ud.
4. Flyt badekarret til den ønskede position. OBS! Badekarret bør stå i nærheden af et afløb, og må kun anvendes indendørs i egnede rum (badeværelser eller lignende) hvor der er mulighed for at vandet kan løbe uhindret ud i et afløb.
5. Drej afløbsproppen (f) fra hinanden.
6. Sæt den øverste del ud gennem hullet i siden af badekarret indefra.
7. Skru forsigtigt den nederste del på udefra, så afløbet slutter tæt.
8. Sæt afløbsslangen på afløbet.
9. Sæt sæbeskålen på siden af badekarret.
10. I bunden af badekarret er der monteret 8 behagelige fodmassage-ruller.
11. Læg de 3 topplader (a-b-c) på badekarret efter at det er fyldt, og når det anvendes. Det både holder lidt på varmen, men giver også mulighed for at læse en bog, tjekke telefonen, se en serie og meget andet - da man undgår vandstænk, og toppen er tør.
Badekarret kan også anvendes uden de 3 topplader.

Fyldning

Tjek at propperne slutter tæt på begge afløb, både i siden og bunden af badekarret.

Fyld badekarret ved vand. Fyld aldrig badekarret helt op, da vandstanden hæves betydeligt når man sætter sig ned i badekarret.

badevandet bør være mellem 35-41°C.

Tømning / aftapning

Badekarret kan tømmes gennem et af de to afløb.

Afløb i siden: Sæt afløbsslangen på afløbsstuds (8) og placér den anden ende af slangen i et afløb. Åbn for proppen på indersiden af badekarret.

Afløb i bunden: Hvis badekarrets afløb i bunden er placeret umiddelbart over et afløb, kan man åbne proppen for at lukke vandet ud.

Hold altid øje med vandet, indtil badekarret er helt tomt, så man kan sætte proppen i igen, ved et evt. tilstoppet afløb i gulvet.

Rengøring og opbevaring

- Sørg altid for at badekarret og vandet er rent når det anvendes. Skift vandet når det bliver beskidt.
- Rengør badekarret med lunkent vand tilsat en mild sæbeblanding. Brug aldrig skræppe rengøringsmidler.
- Sørg for at badekarret er helt ren og tør, og at alle afløb er lukket, inden det pakkes sammen.

Bortskaffelse

- Badekarret bortskaffes efter gældende lokale regler.

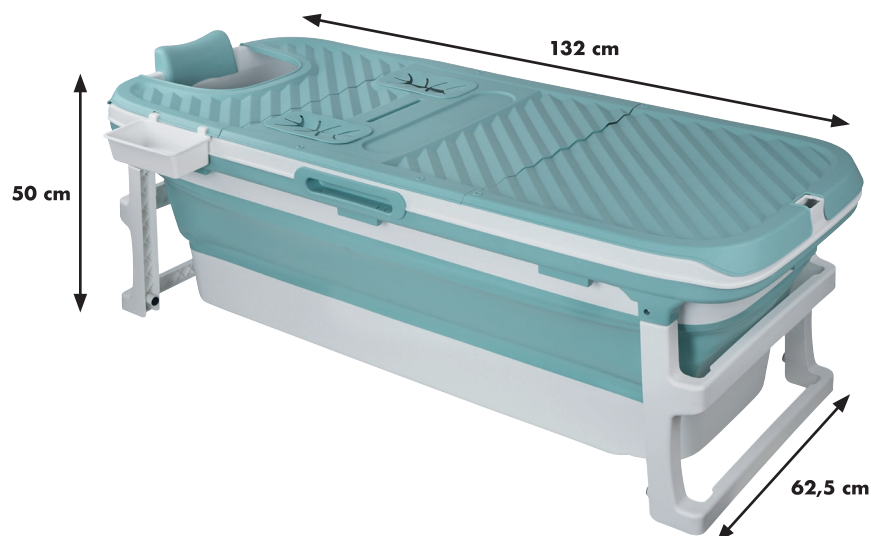

SE - Hopfällbart badkar

Säkerhets- och användningsanvisningar

Läs och förstå dessa anvisningar före användning av produkten. Spara bruksanvisningen för framtida bruk.

Använd endast badkaret för avsett ändamål. Badkaret är endast avsett för privat bruk, inomhus eller utomhus.

Använd aldrig badkaret på annat sätt än vad som anges i denna anvisning. Avvikelser kan leda till personskada, farliga situationer och/eller skador på badkaret.

Storlek: ca 132 x 62,5 x 50 cm.

Material: PP-plast, TPE.

VARNING:

- Utför aldrig reparationer, modifieringar eller andra ändringar på produkten.
- Lämna aldrig barn ensamma i badkaret. Håll alltid barn under uppsikt när badkaret används.
- Placera alltid badkaret på en plan yta. Inomhus: klinker. Utomhus: gräs eller liknande. Får inte ställas upp utomhus på kakel, asfalt eller andra hårda ytor.
- Se till att badkaret inte kommer i kontakt med vassa föremål (sten, grus etc.)
- Det är viktigt att badkaret placeras exakt där det ska innan det fylls med vatten. Flytta aldrig ett fyllt badkar, eftersom det finns risk för skador på botten.
- Kontrollera alltid att badkaret inte har några synliga skador innan du använder det. Använd aldrig ett defekt/läckande badkar.
- Montering och påfyllning av badkaret ska utföras av en vuxen person.
- Använd endast kranvatten i badkaret. Använd aldrig regnvatten eller liknande.
- Töm badkaret när det inte används. Badkaret påverkas av solljus och temperaturer. Packa därför alltid ihop badkaret efter varje användning.
- Stå aldrig i badkaret.
- Undvik skällning! Tillsätt aldrig varmvatten medan badkaret används. Kliv ur badkaret och tillsätt först därefter mer varmvatten.
- Använd aldrig badkarskanten för att luta dig mot eller sitta på. Använd nackstödet när badkaret används.
- Bada aldrig i mer än 15-30 minuter.

Montering

Packa upp badkaret ur förpackningen

1. Fäll ut benen på badkaret (d).
2. Vänd badkaret så att det står stadigt på benen
3. Tryck den flexibla botten nedåt så att hela botten är utfälld.
4. Flytta badkaret till önskad plats. OBS! Badkaret bör stå i närheten av ett avlopp och får endast användas inomhus i lämpliga utrymmen (badrum eller liknande) där det finns möjlighet för vattnet att rinna ut i ett avlopp.
5. Vrid isär avloppsventilen (f).
6. För ut den övre delen genom hålet på sidan av badkaret inifrån sett.
7. Skruva försiktigt på den nedre delen utifrån så att avloppet sluter tätt.
8. Anslut avloppsslangen till avloppet.
9. Placera tvålbehållaren på sidan av badkaret.
10. I botten av badkaret finns 8 bekväma fotmassagerullar monterade.
11. Placera de 3 topplattorna (a-b-c) på badkaret efter påfyllning och när det används. Det håller värmen samtidigt som det ger möjlighet att läsa en bok, använda mobilen, titta på en serie och mycket annat – eftersom man undviker vattenstänk och ovasidan av plattorna håller sig torr. Badkaret kan även användas utan de 3 topplattorna.

Påfyllning

Kontrollera att ventilerna sluter tätt mot båda sidor av avloppet – både på sidan och i botten av badkaret.

Fyll badkaret med vatten. Fyll aldrig badkaret helt, eftersom vattennivån höjs avsevärt när man sätter sig i badkaret.

badvattnet bör vara mellan 35-41 °C.

Tömning/avtappning

Badkaret kan tömmas genom en av de två avloppsventilerna

. Avlopp på sidan: Anslut avloppsslang till avloppsventilen (8) och placera den andra änden av slangen i ett avlopp. Öppna ventilen på insidan av badkaret.

Avlopp i botten: Om badkarets avlopp i botten är placerat direkt ovanför ett avlopp kan man öppna ventilen för att tömma ur vattnet.

Håll alltid ett öga på vattnet tills badkaret är helt tomt, så att ventilen snabbt kan sättas tillbaka om avloppet i golvet skulle vara igentäppt.

Rengöring och förvaring

- Se alltid till att badkaret och vattnet är rent när det används. Byt vatten när det blir smutsigt.
- Rengör badkaret med ljummet vatten och en mild tvålösning. Använd aldrig starka rengöringsmedel.
- Se till att badkaret är helt rent och torrt och att alla avlopp är stängda innan det fälls ihop.

Avfallshantering

- Kassera badkaret enligt gällande lokala bestämmelser.

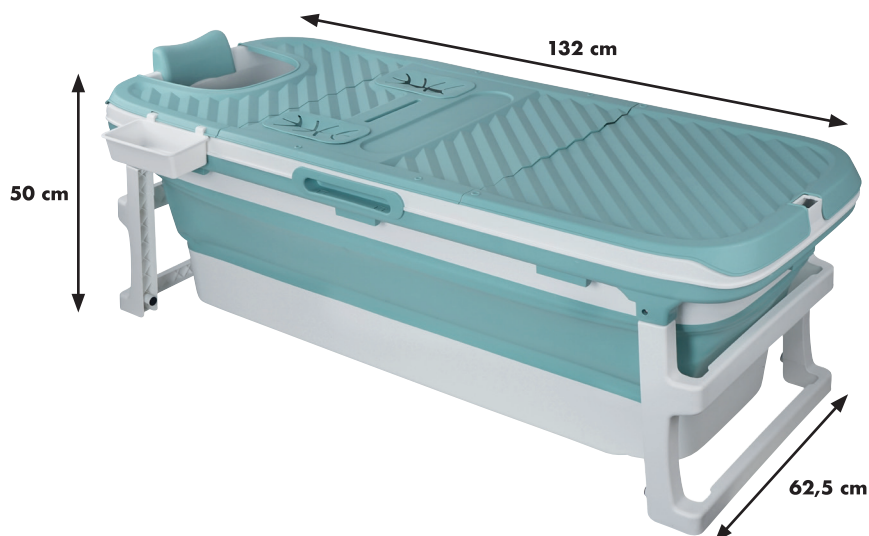

NO - Brettbart badekar

Veiledning til sikkerhet og bruk

Les og forstå denne veiledningen før badekaret tas i bruk. Ta vare på veiledningen til senere bruk.

Bruk badekaret kun til det formålet som er beskrevet. Badekaret er kun til privat innendørs eller utendørs bruk.

Bruk aldri badekaret på annen måte enn det som er angitt i denne veiledningen. Avvik kan føre til personskaade, farlige situasjoner og/eller skade på badekaret.

Størrelse: ca. 132 x 62,5 x 50 cm.

Materiale: PP-plast, TPE.

ADVARSEL !

- Utfør aldri reparasjoner, modifikasjoner eller andre endringer på produktet.
- La aldri barn være alene i badekaret. Ha alltid tilsyn med barn ved bruk av badekaret.
- Badekaret må alltid plasseres på et jevnt underlag. Innendørs: fliser. Utendørs: (gress eller lignende). Må ikke plasseres utendørs på fliser, asfalt eller andre harde overflater.
- Unngå at badekaret kommer i kontakt med spisse gjenstander (stein, grus osv.)
- Det er viktig at badekaret plasseres nøyaktig der det skal stå før det fylles med vann. Et fullt badekar må aldri flyttes, for dette kan skade bunnen.
- Kontroller alltid badekaret for synlige skader før bruk. Bruk aldri et defekt/utett badekar.
- Badekaret må settes opp og fylles av en voksen.
- Bruk kun kranvann i badekaret. Bruk aldri regnvann eller lignende.
- Tøm badekaret når det ikke er i bruk. Badekaret påvirkes av sollys og temperaturer. Pakk derfor alltid sammen badekaret etter hver bruk.
- Stå aldri oppreist i badekaret.
- Unngå forbrenning! Tilsett aldri varmt vann mens badekaret er i bruk. Gå ut av badekaret før mer varmt vann tilsettes.
- Bruk aldri kanten på badekaret til å lene seg mot eller sitte på. Bruk nakkestøtten når badekaret brukes.
- Ikke bad i mer enn 15–30 minutter.

Montering

Pakk ut badekaret av emballasjen

1. Brett ut bena på badekaret (d).
2. Snu badekaret slik at det står stabilt på bena.
3. Skyv den fleksible bunnen nedover slik at hele bunnen brettes ut.
4. Flytt badekaret dit du vil ha det. OBS! Badekaret bør stå i nærheten av et avløp, og må bare brukes innendørs i egnede rom (baderom eller lignende) der det er mulighet for at vannet kan renne uhindret ut i et avløp.
5. Skru tappeproppen (f) fra hverandre.
6. Før den øverste delen ut gjennom hullet på siden av badekaret innenfra.
7. Skru den nederste delen forsiktig inn fra utsiden, slik at avløpet sitter tett.
8. Koble avløpsslangen til avløpet.
9. Fest såpeskålen på siden av badekaret.
10. I bunnen av badekaret er det montert 8 behagelige ruller til fotmassasje.
11. Legg de 3 topplatene (a-b-c) på badekaret etter at det er fylt, og la dem ligge der mens det brukes. Det holder litt på varmen, men gir deg også mulighet til å lese en bok, sjekke telefonen, se en serie og mye annet – dermed unngår du vannsprut og holder overkroppen tørr. Badekaret kan også brukes uten de 3 topplatene.

Fylling

Kontroller at proppene slutter tett på begge avløpene, både på siden og i bunnen av badekaret.

Fyll badekaret med vann. Fyll aldri badekaret helt opp, for vannivået heves betydelig når noen setter seg ned i badekaret.

Badevannet bør være mellom 35-41°C.

Tømming

Badekaret kan tømmes gjennom ett av de to avløpene.

Avløp på siden: Koble avløpsslangen til avløpsrøret (8), og plasser den andre enden av slangen i avløpet. Åpne proppen på innsiden av badekaret.

Avløp i bunnen: Hvis badekarets avløp i bunnen er plassert rett over et avløp, kan du åpne proppen for å slippe ut vannet.

Hold alltid øye med vannet til badekaret er helt tomt, slik at du kan sette i proppen igjen ved et eventuelt tilstoppet avløp i gulvet.

Rengjøring og oppbevaring

- Sørg alltid for at badekaret og vannet er rent når det brukes. Skift vannet når det blir skittent.
- Rengjør badekaret med lunkent vann og mildt såpevann. Bruk aldri sterke rengjøringsmidler.
- Sørg for at badekaret er helt rent og tørt, og at alle avløp er stengt før det pakkes sammen.

Kasting

- Badekaret skal kastes i henhold til gjeldende lokale forskrifter.

