



# PEJSE- OG BRÆNDEOVNSGITTER

Galler för öppen spis eller braskamin

Gitter til peis og vedovn

monteringsvejledning  
monteringsanvisning  
monteringsanvisning

jem & fix A/S  
Fremstillet/Tillverkad/Laget i Kina  
Fabrikant/Tillverkare/Produzenten:  
jem & fix A/S  
Skomagervej 12  
DK - 7100 Vejle

## Fjernelse af sektion/Borttagning av sektion/Fjerning av seksjonen

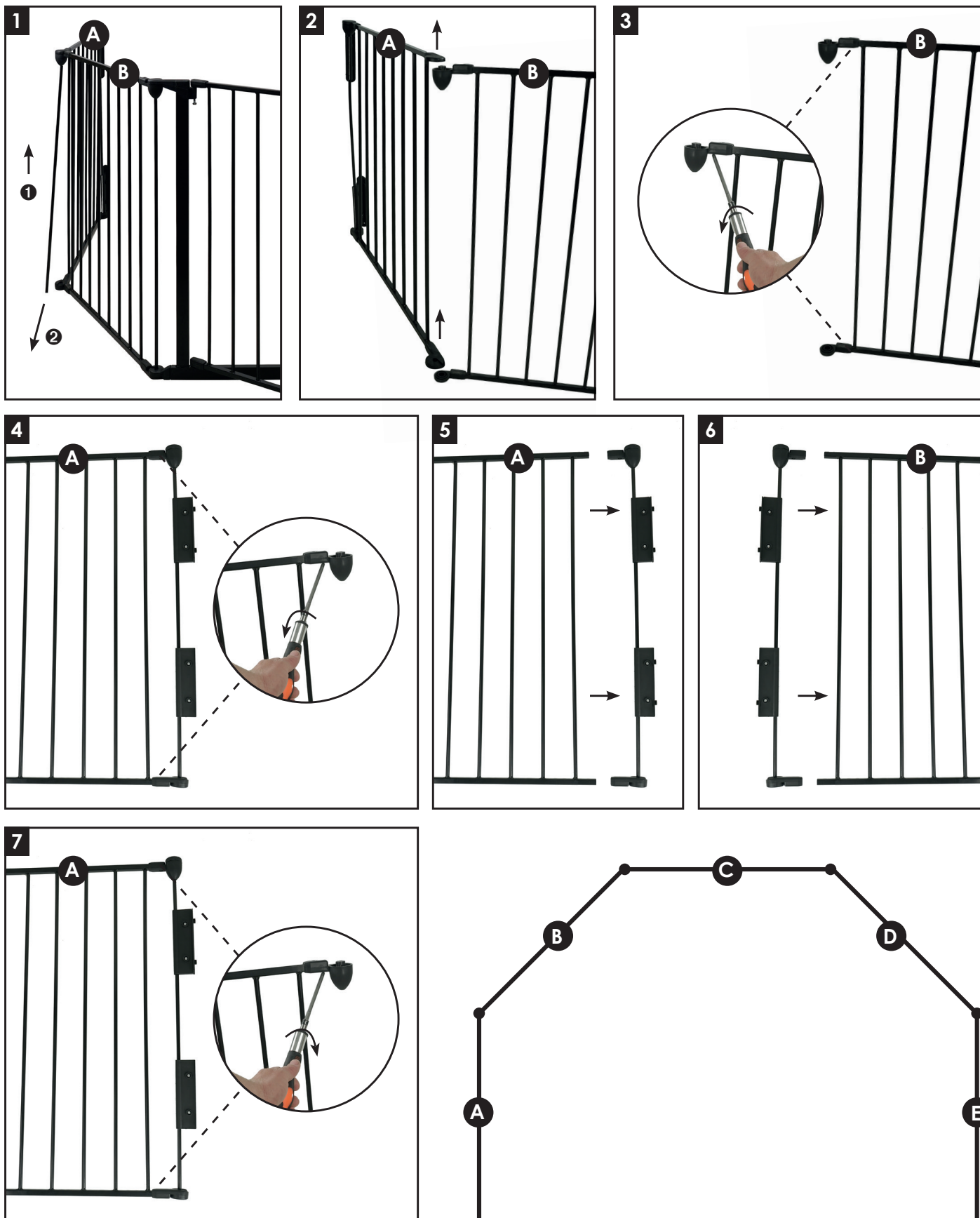



# PEJSE- OG BRÆNDEOVNSGITTER

Galler för öppen spis eller braskamin

Gitter til peis og vedovn

monteringsvejledning  
monteringsanvisning  
monteringsanvisning

jem & fix A/S  
Fremstillet/Tillverkad/Laget i Kina  
Fabrikant/Tilverkare/Producenten:  
jem & fix A/S  
Skomagervej 12  
DK - 7100 Vejle

## Fastgørelse på væg/Väggmontering/Veggmontering

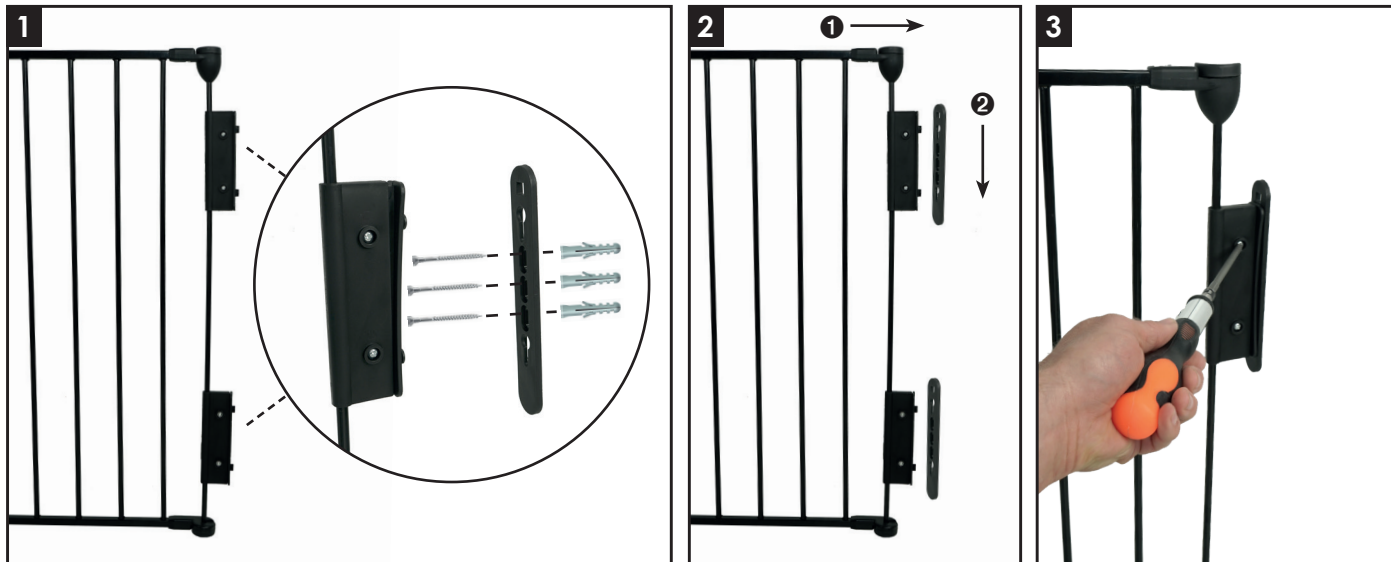

**DK:** Pejsegitteret er beregnet til at holde afstand ind til pejsens/brændeovnens varme overflader, som kan forvolde forbrændinger, selv ved korte uheldige berøringer.

Det er vigtigt at pejsen/brændeovnen ikke kan nås gennem gitteret, og at gitteret er placeret med længst mulig afstand ind til pejsen/brændeovnen. Pejsegitteret bliver uundgåeligt opvarmet af pejsen/brændeovnen, specielt foran åbningen, hvor der er strålevarme.

Jo tættere gitteren er på pejsen/brændeovnen, jo varmere bliver gitteret. Ved store ildsteder, og ved pejse/brændeovne, der er placeret et stykke ude i lokalet, kan det være nødvendigt at bygge flere gitre sammen / tilføje flere sektioner til gitteret, for at opnå tilstrækkelig afstand.

**SE:** Spisgallret är utformat för att hålla ett visst avstånd till eldstadens/braskaminens heta ytor, vilket kan orsaka brännskador även vid kortvarig och oavsiktlig beröring.

Det är viktigt att eldstaden/braskaminen inte kan nås genom gallret, samt att gallret placeras med längsta möjliga avstånd in till eldstaden/kaminen.

Spisgallret kommer oundvikligen att bli varmt från eldstaden/braskaminen, särskilt framför öppningen där det finns strålningsvärme. Ju närmare eldstaden/braskaminen gallret sitter, desto varmare blir det.

För större eldstäder samt för öppna spisar/braskaminer placerade en bit ut i rummet, kan det bli nödvändigt att montera ihop flera galler/lägga till flera sektioner i gallret för att uppnå tillräckligt avstånd.

**NO:** Gitteret er beregnet for å holde avstand til de varme overflatene på peisen/vedovnen, som kan forvolde brannskader selv ved korte berøringer.

Det er viktig at peisen/vedovnen ikke kan nås gjennom gitteret, og at den er plassert med lengst mulig avstand til peisen/vedovnen.

Gitteret blir oppvarmet av peisen/vedovnen, spesielt foran åpningen hvor det er strålevarme. Jo nærmere gitteret er på peisen/vedovnen, desto varmere blir den. Ved store ildsteder og ved peiser/vedovner som er plassert et stykke ut i lokalet, kan det være nødvendig å bygge sammen flere gitre for å oppnå tilstrekkelig avstand.